ANNUAL PERFORMANCE REPORT 2019-2020



VINCENTIAN SERVICE SOCIETY CENTRE FOR RURAL DEVELOPMENT

(Reg. No.: ER 213/78)

TABLE OF CONTENT

PEACEFUL SOCIETY WITH SOCIAL INTEGRATION

From the Desk of Provincial Superior.....03

Director Speaks.....04

Introductory Note.....05

Vision, Mission & Objective.....06

Organogram.....07

Education.....08

Case Story.....10

Emergency Relief Programme.....11

Case Story.....14

Community Development.....16

Case Story.....18

Geriatric Care.....19

Community Based Rehabilitation.....21

Case Story.....26

Jagratha Mission.....28

PRESIDENT SPEAKS



It is a pleasure to see that Vincentian Service Society Centre for Rural Developemet is publishing its annual report for the financial year 2019-2020. Activity is a sign of life of a society and manifold activities are signs of its flourishing. Vincentian Service Society is engaged in various activities. Some of the activities are timely interventions in the society to repair the damages caused by natural calamities. While some others are to enable young and old alike in the predicaments of their lives. Still others are to equip differently abled in the society to bring them to the forefront of the society and to enable them to lead a meaningful life. Awareness programmes are intended to make people aware of the negative effects of social evils in the life of individuals and in the society at large. Be of assistance to the needy ones is charity from its part. Training programmes are for developement of skills to empower different sections of the society. This report will tell to the public how the vision and mission of the Society is fulfilled through its activities in the last financial year. It will help evaluating the works of the Society, the human and financial resources spent and the results attained. The concerted works of the Director, Fr. Francis Naduviledath VC, of the Executive Secretary, Fr. Varghese Perinchery VC, office Staff and others of Vincentian Service Society made it possible to work out its mission. I congratulate each one of you for this attainment and wish the Society all the best in its continued works for Rural development. May God bless the activities of Vincentian Service Society!

Fr. James Kallumkal VC
Provincial Superior & President, VSSCRD

DIRECTOR SPEAKS

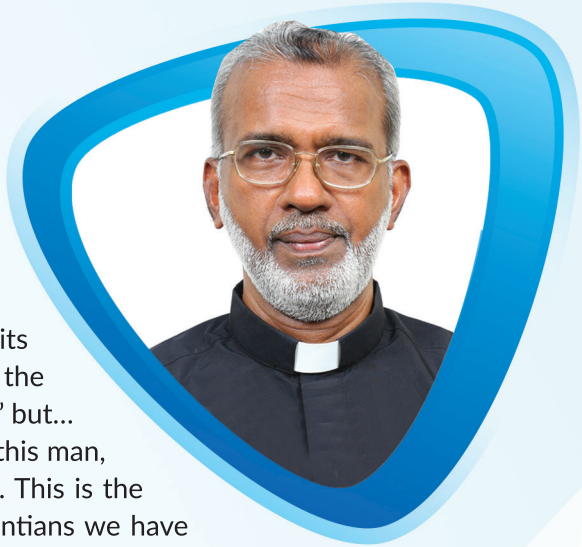

It is a matter of great joy for me to know that VSSCRD is publishing its annual report of 2019-20. “The first question which the priest and the Levite asked was; ‘If I stop to help this man, what will happen to me?’ but… the Good Samaritan reversed the question:’ if I do not stop to help this man, what will happen to him?” This is a quote by Martin Luther King Jr. This is the spirituality behind all the activities of St. Vincent de Paul. As Vincentians we have to stop and help the people who are in need. Marymatha Province of the Vincentian Congregation, with this motto, started the social and charitable activities under the registered societies namely, Vincentian Service Society Centre for Rural Development and Vincentian Service Society Marymatha Province.

In this period (2019-20) VSS could do a lot in disaster management, after heavy flood and land slide all over Kerala. Heavy flood and landslide of 2018-19 very much affected the lives and livelihood of many. At this juncture VSS did not think what will happen if we go, but VSS thought what will happen to the people affected if we did not step into the field. VSS did a great job to support the flood affected people in different ways. Even at the peak of Covid 19 pandemic VSS did not think about what will happen to us but to stop and help the people who are in need. Other areas of interventions like education, health, community development and institutional care etc. are praise worthy. I take this opportunity to appreciate and thank the VSS team under the leadership of Fr. Varghese Perinchery VC, Executive Secretary of VSS. I also gratefully remember all the benefactors and well-wishers who supported us to visualize the vision and mission of the society.

Fr. Francins Naduviledath VC
Director, VSSCRD

INTRODUCTORY NOTE



Vincentian Service Society Centre for Rural Development (VSSCRD) started its work in 1978 under Vincentian Congregation. Since then the organization has come a long way. Every year, we serve thousands of families through numerous social service programs. We have been working for Health, Education, Livelihood and Social transformation of the deprived sections of community.

Our efforts have been empowered and led a life of dignity and economic security of the marginalized people in the society as well as the community. Our activities are guided by the organizational vision, mission and objectives. VSSCRD is strictly serving to meet a critical need in the community. Our intervention areas comprise of the geographical areas of various districts in Kerala as well as other states in India.

Our works among communities have strengthened and capacitated people in terms of information and knowledge. We make the people aware about their own strengths and qualities. As the Secretary of VSSCRD, I am happy to say that my team has worked with full commitment, sincerity and honesty. We are fully aware that we are not alone in our efforts to uplift the marginalized and the economically backward people.

The backbone of VSSCRD is our development partners, the governing body, volunteers and well-wishers, etc. They have helped us in many different ways in the past decades. The year 2020 was a year of challenge in the wake of the Covid-19 pandemic. VSSCRD rose to the occasion and did its part through God's grace. It linked in its resources and spread God's care and compassion by offering emergency relief assistance right through the time of crisis and thereafter. The selfless service of its members reminded everyone of the saying of "Ubuntu" meant humanity to others 'How can one be happy when all the others are sad?'

Fr. Varghese Perinchery VC
Executive Secretary & Treasurer, VSSCRD

ABOUT US

Vincentian Service Society Centre for Rural Development is an NGO registered by Marymatha Province of Vincentian Congregation to carry out its social work activities; registered under the 12th Travancore-Cochin Literary and Scientific Charitable Societies Registration Act of 1955, having its registration number ER 213/78.

VISION

'Establishment of Just and Peaceful society with Social Integration'

MISSION

"Bring the poor, marginalized and under privileged sections of the society in parallel to the mainstream society through empowerment in order to advocate and promote development of the society".

OBJECTIVES

1. To co-ordinate the entire social work activities of Marymatha Province of Vincentian Congregation
2. To promote social, literary and educational activities
3. To empower the poor and marginalized sections of the society without discrimination of caste, creed or gender
4. To start and conduct charitable institutions like Home for children, Destitute homes, Care centres, Vocational training centres, etc.
5. To provide medical assistance to the sick and improve the sanitary and hygienic condition of the people by starting dispensaries, clinics and health promotion programmes
6. To ensure the rehabilitation of Specially abled people
7. To provide secured shelter for the homeless and to promote a healthy environment and healthy living
8. To provide livelihood training or facilities for the unemployed.
9. To undertake Community Development activities and projects in rural, urban and tribal area.



OUR *Inspiration*

ORGANOGRAM

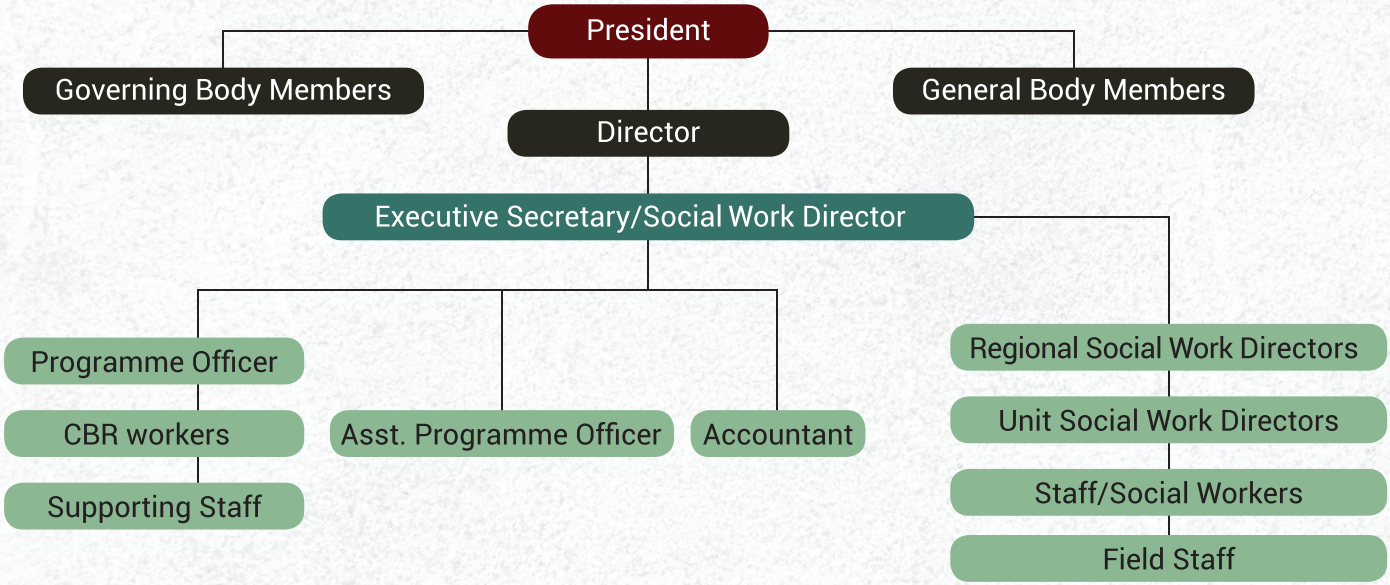



EDUCATION

Education is a vital human right and plays a key role in human, social, and economic development. It helps to overcome the challenges and enables one to be determinant and confident in life. To enlighten the lives of children, who hails from financially backward backgrounds and chronic issues; VSS rolls out different programmes to support them such as De Paul Continuing Education Programme (DCEP) and Varkey Kattarath Memorial Scholarship Programme (VKMS). Through these programmes 43 children stepped into a new life weaving their dreams and emancipated them from their distresses. These programmes helped the children to pursue their professional courses and dream career which were idle once. The financial assistance fulfilled their tuition fees, hostel fees, purchase of books and all other expenses come across in an academic year.

Apart from the educational assistance, VSS steps forward in ensuring the quality of education. This was ensured through the Life Skills

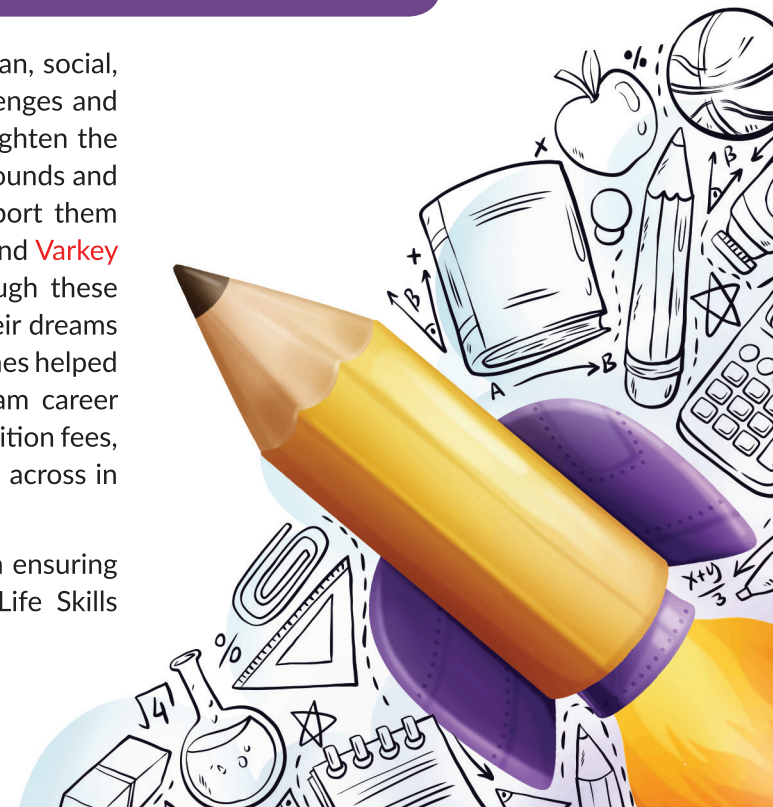

sessions and Students Meet. Special sessions were provided by well-renowned mentors. Exceptional training was provided for improving English language skills, since advanced knowledge of the language rules the world and it will provide them better confidence to conquer the world without fear. 15 children completed English language training and 43 children completed life skill sessions.

43 Children Received Educational Assistance

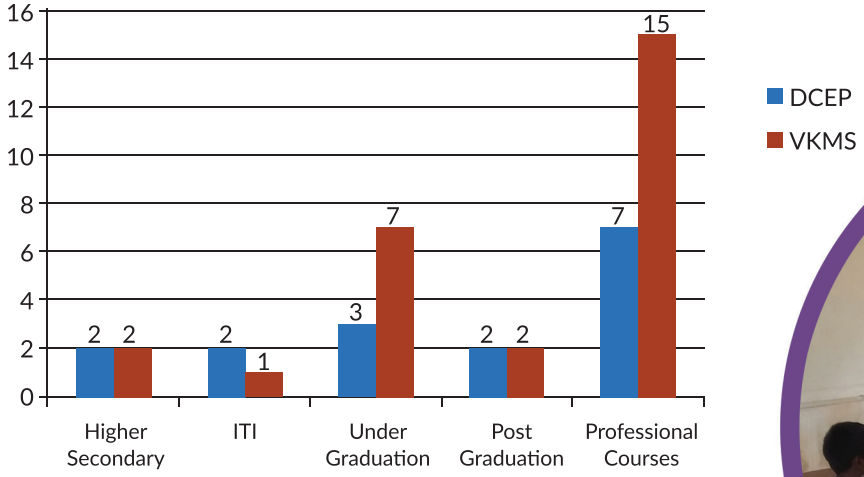

"Education is not the filling of a pail, but the lighting of a fire."





“DCEP Programme not only helped me to complete my higher education but also it changed my life as well.”

I am **Joyal George** residing at Kavaraparambu located in Angamaly, Ernakulam district of Kerala. My family consists of my parents and younger brother. My father was an auto driver and my mother looks after the household activities. My younger brother is studying for Para Medical. Father’s little earning was not sufficient for our studies. My dream was to study B.Tech and get a job and support my family. I found it difficult to continue my studies due to financial problems. I even thought of discontinuing my studies. Meanwhile, I heard about VSS and met Fr. Varghese. He explained the scholarship and eligibility criteria. I applied for the scholarship of De Paul Continuing Education Programme (DCEP). I submitted all the relevant documents for granting the scholarship. As a result, I got the scholarship of DCEP and could continue my education. I completed my B. Tech with good marks. Meanwhile applied for a job, and I got a job in the Poly Cab Company. DCEP Programme not only helped me to complete my higher education but also changed my life as well. Currently, I earn money to support my family and to continue the education of my brother. I am obliged to VSS for the support that I am today is the support of VSS.





EMERGENCY RELIEF PROGRAMME

Unprecedented rainfall during 2018 and 2019 followed by numerous landslides have devastated the living and livelihood of many people across 14 districts in Kerala. VSS stepped forward to assist the ones who were not able to drive back to normal on their own. We focused our operations mainly on four remote villages where one belongs to South Kerala and three to North Kerala. The villages were as follows:

1. Thottakam, Vaikom, Kottayam District
2. Palakkayam, Palakkad District
3. Cheenikapara, Palakkad District
4. Karani, Meenangadi, Wayanad District

Initially, VSS stepped into Relief activities and later on switches to Rehabilitation works.

24 Families at Thottakom village near Vaikom in Kottayam district was supported with renovation of Houses

RELIEF ACTIVITIES









flood affected families were
supported with household goods such as mattress and coats etc.



50 children were supported with educational materials such as school bags, Notebooks, box and pen



Many of the villages in Kerala had witnessed large-scale evacuations as they got submerged under water. However, a lot of people were in need of food, water, clothes, shelter and sanitation support. It was noticed that number of houses have damaged during the flood. We, as part of rehabilitation activities, concentrated on Shelter & Health section. In order to bring the people back who lost their shelter VSSCRD launched "Fr. Varkey Kattarath Memorial Housing Project". We, through this project focused on providing financial and technical assistance to support the flood affected families to construct an affordable house and to remain in their homeland. Meanwhile we continued providing sanitary facility support to the flood victims who lost their latrines.



15 new houses constructed at Thottakom village near Vaikom in Kottayam district for 15 families who completely lost their shelters due to flood whereas 8 new houses constructed at Palakkayam in Palakkad district for 8 families who lost their shelter due to landslide.





“We could complete our affected house renovation work with support of VSS & have good stay.”

I, **Mohanan Moonupara**, belong to the Thalayazham Panchayath in the district of Kottayam, Kerala. Our family had experienced a tremendous up and downs during the flood in 2018. My family members were fully stressed and worried. Besides that, it caused lots of damages, especially to house and environs. All our house materials and kitchen items were washed away, and we were forced to move to the flood relief camps. We were worried about our house and further stay. In the intervening time, we met Fr. Thomas and explained our situation. Thus, the Jagaratha Mission unit requested VSS to take our case under the Flood relief project. After a few days later VSS team came from Angamaly to our village as part of the need assessment. Finally, VSS added my family under Side-by-Side India Project and granted financial assistance to renovate our house. As a result, we could complete our affected house renovation work and have a good stay.

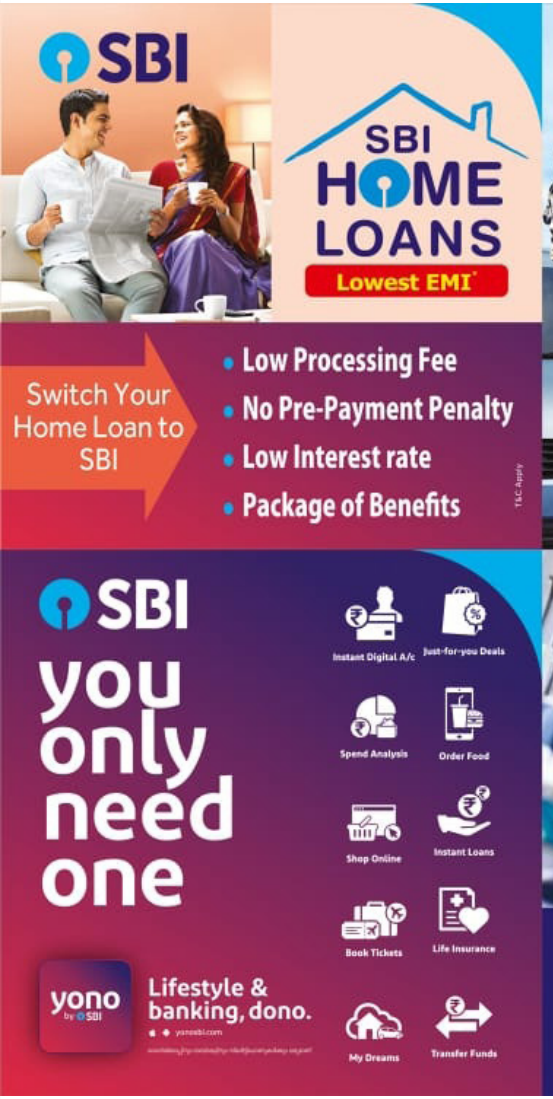
SBI
SBI HOME LOANS
Lowest EMI*
Switch Your Home Loan to SBI
Low Processing Fee
No Pre-Payment Penalty
Low Interest rate
Package of Benefits
T&C Apply


SBI
CAR LOAN
Upgrade your life!
Low interest rate
Low processing fee
Quick sanction


SBI
GOLD LOAN
With SBI's gold loan, Prosperity at your door steps
Low interest rate
Gold is safe and secure
Hassle free
Bullet repayment option
No pre-payment penalty
T&C Apply

SBI
you only need one
Instant Digital A/c
Just-for-you Deals
Spend Analysis
Order Food
Shop Online
Instant Loans
Book Tickets
Life Insurance
My Dreams
Transfer Funds
yono by SBI
Lifestyle & banking, dono.


SBI
Play the opening batsman in your second innings
PENSION LOAN
Hassle-free pension Loans from your SBI Branch
Attractive Interest Rate
Max Tenure-5 years
0% Margin
Max Loan-14 lac
Minimal Paper work


SBI
Xpress Credit takes care of all your needs instantly.
INSTANT APPROVAL
PERSONAL LOANS
SBI Salary Account Holders can avail the following benefits though Xpress Credit:
Loan up to ₹ 20 lacs
Repayment Tenure up to 5 years
Top-Up facility available
No Security required, minimum documentation

Community DEVELOPMENT



We, for the development of communities, have coined an umbrella programme titled 'DE PAUL ASSISTANCE PROGRAMME' addressing the developmental needs of the community. Following are the assistances provided under this programme:-

- Marriage assistance – Financial assistance for the poor young girls for their marriage, thereby fulfilling their dreams.
- Housing aid – Financial support for the deprived families to construct a house of their own
- Medical support – Financial assistance to the patients who were under treatment for various diseases and were financially poor
- Interest-Free Loan Schemes (IFLS) for education and housing–Interest-free educational loan for students to pursue their higher education / professional courses
- Livelihood support – Financial support to families for economic empowerment and better livelihood through self-employment activities according to their needs and interests.
- Kaniv – Financial assistance to those who cannot procure their food.







In addition to the above, various awareness programmes were organized. 'Bhoomiku Oru Thanal' campaign was organized to ensure environmental conservation on Environment Day (5th June) at Chambanoor, where 75 people directly and 300 people indirectly benefitted through the programme. Blood Donation camp followed by an awareness session was organized at De Paul College, Angamaly in association with Indian Medical Association Hospital, Aluva. 35 students donated blood and 80 people participated in the awareness sessions.

DE PAUL ASSISTANCE PROGRAMME



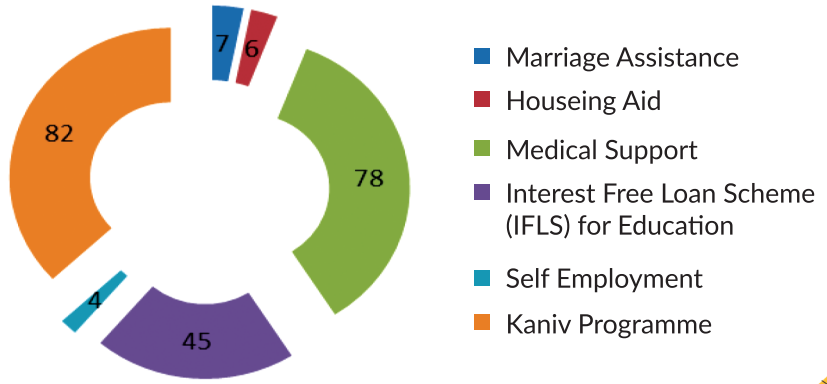

“We have a proper house with all facilities.”

I, **Joseph Thaitharayil**, hail from Thalayazham panchayath in the district of Kottayam, Kerala. Heavy rain and resulting flooding in Kottayam district had caused damages in numerous parts of the communities especially, our village. Our family was also affected by the flood in 2018. It caused heavy infrastructure damages to our house and surroundings. We were asked to move to the flood relief camp and stay for several weeks. The biggest challenge was rebuilding my house destroyed in flood. Being a daily waged worker, I found it very difficult to uplift my family. During these tragic circumstances, we approached VSS Thottakom unit. VSS Team, a few weeks later, visited our area. They had taken a need assessment. Finally, I got the news that VSS sanctioned a new house for our family under *Varkey Kattarath Memorial Housing Project* (VKMH). Now we have a proper house with all facilities. I am grateful to VSS for this greatest gift provided to our family.









GERIATRIC CARE

Geriatric care helps senior citizens manage their overall health and well-being and maintain their independence as long as possible. We help people aged 60+ to meet the challenges of aging. Our mission is to improve the lives of millions of older adults, especially those who are struggling. Most importantly, we prolong our operations to maintain a high quality of life in their senior years, staying connected to friends and family through innovative community programs and services, online help, and advocacy, thus improving the health and economic security of older adults. Therefore ***DEFOSCAA (De Paul Fellowship of Senior Citizen's at Angamaly)*** works under VSS to accomplish this mission. Following are the main activities rolled out during the last financial year:-

- Active participation of **160 senior citizens** set the stage for a collaborative effort in ensuring the emotional wellbeing of the senior citizen community through **Onaveyilum Onakalikalum** program during the festive season of Onam.
- A **picnic** was arranged for the senior citizens. Forty of them came and it torched a new life experience in their life.
- **International Elderly Day celebration 2019** on the theme 'The Journey to Age Equality' held at De Paul Auditorium has enlightened them through the sessions on Positive Health and Nutrition. The event recognized elders among the **108 senior citizens who participated** who have contributed to the development of various communities.
- **"Namuku Bathelehemileku Pokam"**, Christmas programme was organized for the **120 DEFOSCAA members** along with the Youth Club members.
- Awareness session was held on **Mental Health and Wellbeing among Elders** from which **65 DEFOSCAA members** enhanced better mental health of the senior citizens.





COMMUNITY BASED REHABILITATION PROGRAMME

Children are the future and their holistic and inclusive development brings a sustainable future. For inclusive development among **children with special abilities**, we associate with CHAI and Liliane Foundation. We aimed at providing total rehabilitation assistance to the children to give them the opportunity to develop him/herself as a human being and supported for:

- Medical Rehabilitation
- Educational support
- Skill Training
- Vocational Training
- Income Generation Programmes

HEALTH

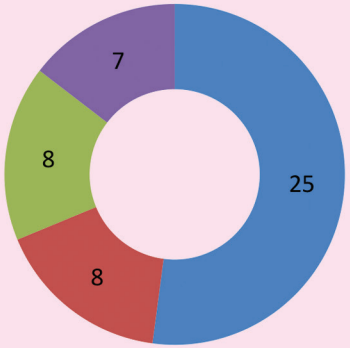

- Medication
- Occupational Therapy
- Physio Therapy
- Speech Therapy

(Figure 1: No. of children benefited in various Medical rehabilitation supports)

EDUCATION

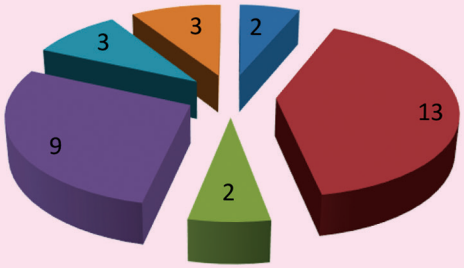

- Integrated Pre-School
- Integrated Primary
- Integrated Secondary
- Special Primary
- Special Secondary
- University

(Figure 2: No. of children benefited through Education support)

LIVELIHOOD

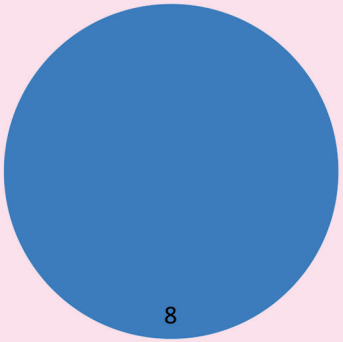

- Vocational Training

(Figure 3: No. of children benefited through Vocational training)





The project follows an integrated approach and focuses to provide the enabling environment for education, health, social and livelihood sectors. The project envisages the holistic development of stakeholders especially parents of these children. To enable an environment for the education of children with special abilities we organized 2 awareness sessions. One was for the parents of the children with special abilities on their Right for Better Education and the other was on the Legal Rights of children who are abled differently for which 30 and 32 parents participated respectively.

Following are the various activities conducted for enabling environment under Health

Activities to create an Enabling Environment under Health	No. of Parents Participated
Awareness Training & Medical Assessment Camp for children with special abilities	30
Awareness Training on Positive Parenting and Stress Management	39
Care Takers Training	72
Self-Care Training	41
Activities of Daily Living (ADL) Skill Training	40



We, for enabling an environment under the Social sector, have organized a Talent Fest named '**Varnangal 2019**' to exhibit the talents of the children with special abilities. This has not only covered the beneficiary children of the project, but also the children from 9 special schools far and near. **145 children along with 70 parents and 21 staff** were part of the event. Another major event was **Grassroots Comics** for raising the voice of the children with special abilities, where 25 special children were part of it. This event was titled '***Chirikkuvin Chindikkuvin***', churned out 20 different stories depicting through comics and cartoon which further compiled into a book.











LIVELIHOOD TRAININGS FOR THE PARENTS OF CHILDREN WITH SPECIAL ABILITIES

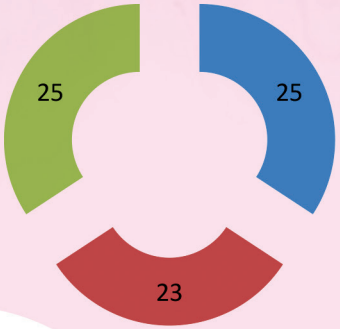



For enabling an environment under Livelihood, various income generating training were organized for the parents of children with special abilities to ensure their sustainable living. Following are the different trainings organized under this sector.

“Livelihood assistance paved the way to develop sustainable livelihood opportunities and improved my life conditions”

I am **Jessy James** from the coastal village in Kadakkarappally in the district of Alappuzha. I came in contact with VSS under the Project for the Specially abled Children. I even participated in numerous programmes of VSS. Meanwhile, I came across one of the programmes of VSS that supported livelihood. I inquired about the details of that programme and finally applied for Livelihood Assistance. My application was sanctioned, and I got financial help to start a Chicken Farm. Slowly I improved my business and entrepreneur skills. I started to save little income for another livelihood programme to start a tailoring unit and training centre for poor women.

Furthermore, I even took another livelihood support from VSS to start my Tailoring centre. Livelihood assistance paved the way to develop sustainable livelihood opportunities and improved my life conditions. Currently, I run my family with the income received from these two livelihood activities. I am thankful to VSS for the livelihood assistance and moral support for making me an entrepreneur.



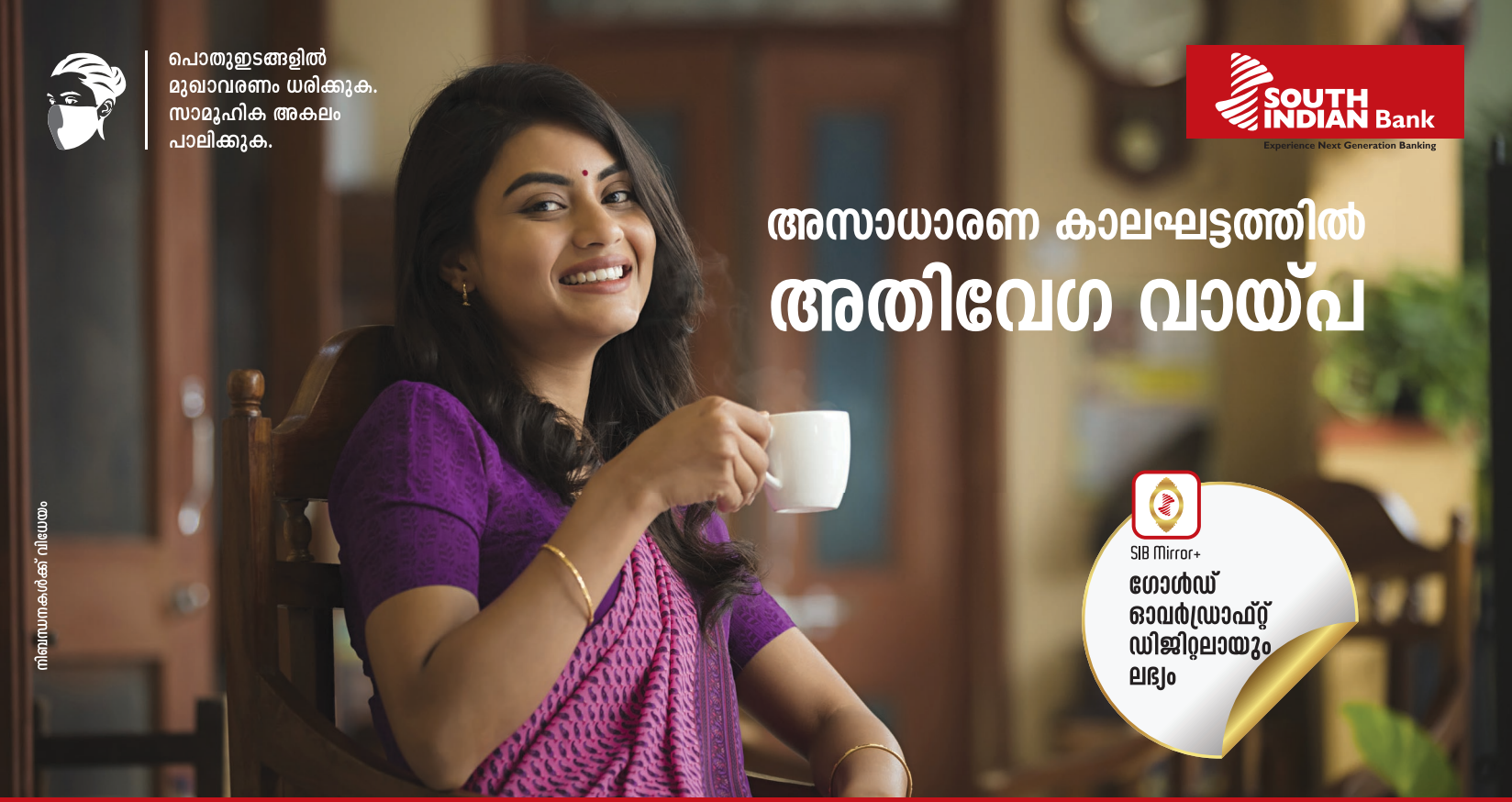

എസ്.ഐ.ബി സൂപ്പർഫാസ്റ്റ് ഗോൾഡ് ലോൺ

പണയം വെയ്ക്കാൻ പറ്റുമ്പോൾ സ്വർണം എന്തിന് വിൽക്കണം? ഏത് ആവശ്യത്തിനും പെട്ടെന്നു ലഭിക്കുന്ന വായ്പ. സൂപ്പർഫാസ്റ്റ് ഗോൾഡ് ലോൺ. ഈ കാലഘട്ടം ആവശ്യപ്പെടുന്ന വായ്പാ പദ്ധതിയുമായി സൗത്ത് ഇന്ത്യൻ ബാങ്ക്. സ്വർണവുമായി വരൂ, പണവുമായി തിരിച്ചുപോകൂ.

- ലളിതമായ നടപടിക്രമങ്ങൾ
- 12 മാസം വരെ കാലാവധി
- ആകർഷകമായ പലിശനിരക്ക്

Toll Free (India): 1800-102-9408, 1800-425-1809 (BSNL), Email: customercare@sib.co.in, CIN: L65191KL1929PLC001017 | www.southindianbank.com | /thesouthindianbank



JAGRATHA MISSION

Jagratha Mission is one of the social work Units of Vincentian Service Society, established in Thottakom village of Kottayam district. The purpose of the unit is to promote a healthy lifestyle among the general population, to prevent/reduce lifestyle diseases, support and medical care for people suffering from lifestyle diseases. VSS strives hard to accomplish the purpose in the above-mentioned village and execute various activities.

- **Seasonal Celebrations** – To ensure the healthy societal living and mental health of the community. 40 people were part of the programme
- **Homeopathic Medical Camp & Awareness Programme** - Awareness among adolescents about psychosocial problems and problems related to alcoholism. 56 people were part of the programme
- **Essay writing & Drawing Competitions**– To encourage the social commitment among children on the Environmental issues especially global warming, and Prevention of Health. 30 children were part of it.









- **Women Welfare Programme** - To empower and motivate the women in initiating small scale income generating activities for their sustainability so as to transform them as an economically empowered community.
- **Free Dental Medical Camp** - Awareness class on dental health practices including personal care, proper diet and oral habits followed with the camp for advanced dental treatments such as cleaning of the teeth, removal of bad tooth, filling the cavities etc. 80 people from the community benefitted from the activity.
- **Educational Material Assistance to poor students** - Supported economically poorstudents with educational materials to foster and continue their education.
- Various other initiatives include campaigns during World Environmental Day, Quiz Competitions, Pappaya Cultivation as an Income Generating Activity, Rising star – Talent Fest, Medicare, Women Empowerment programme, Reading Competition etc.

FEDERAL BANK
YOUR PERFECT BANKING PARTNER

MORE JOY
PER SQUARE FEET



Home Loans from Federal Bank
provide you more, in more ways than one

Get loan up to 85% of project cost	
Speedy loan approval	Minimal paperwork
Loan amount up to ₹1500 Lakhs with a margin of 15%	
Longer repayment period	

Experience the ease of digital banking

- FedMobile — Your Mobile Banking App
- FedNet Internet Banking — Your Internet Banking Facility
- FED Book Selfie — Your account opening app cum mobile passbook
- Fed Swagat — Your appointments booking facility
- Fedebiz Integrated Transaction Banking — Transaction Banking App
- Your corporate mobile banking app

*Conditions apply

24x7 1800 420 1199
1800 425 1199
+91 484 2630994/5 (NRI)

www.federalbank.co.in



വിൻസെൻഷ്യൻ സർവീസ് സൊസൈറ്റിയുടെ നേതൃത്വത്തിൽ നിർധന രോഗികൾക്കു നടത്തുന്ന മെഡിക്കൽ സൗകര്യത്തിനായി വിൻസെൻഷ്യൻ സർവീസ് സൊസൈറ്റി കൗൺസിൽ എ. ഫ്രാൻസിസ് നടുവിലേടത്ത് നൽകുന്ന ധനസഹായം ഡയറക്ടർ ഫാ. വർഗീസ് പെരിഞ്ചേരി എന്നിവർ ചേർന്ന് അങ്കമാലി താലൂക്ക് ആശുപത്രി സൂപ്രണ്ട് ഡോ. ടി സ്മിക്ക് കൈമാറുന്നു. നാലാമതു വീടിന്റെ താക്കോൽ ഫാ. വർഗീസ് പെരിഞ്ചേരി എന്നിവർ ചേർന്ന് അങ്കമാലി താലൂക്ക് ആശുപത്രി സൂപ്രണ്ട് ഡോ. ടി സ്മിക്ക് കൈമാറുന്നു. നാലാം എംഎൽഎ റോജി എം. ജോൺ എംഎൽഎ നിർവഹിക്കുന്നു.

മരുന്നുകൾ നൽകി വിൻസെൻഷ്യൻ സഭ

അങ്കമാലി: വിൻസെൻഷ്യൻ സഭയിലെ മേരിമാതാ പ്രൊവിൻസിന്റെ സാമൂഹ്യ പ്രവർത്തന വിഭാഗമായ വിൻസെൻഷ്യൻ സർവീസ് സൊസൈറ്റിയുടെ നേതൃത്വത്തിൽ കോവിഡ് 19 പ്രതിരോധത്തിന്റെ രണ്ടാംഘട്ട പ്രവർത്തനങ്ങളുടെ ഭാഗമായി വിതരണം ചെയ്തു. സാമൂഹ്യ പ്രവർത്തന വിഭാഗം ഡയറക്ടർ ഫാ. വർഗീസ് പെരിഞ്ചേരി എന്നിവർ ചേർന്ന് അങ്കമാലി താലൂക്ക് ആശുപത്രി സൂപ്രണ്ട് ഡോ. ടി സ്മിക്ക് കൈമാറി. നാലാമതു വീടിന്റെ താക്കോൽ ദാനവും എംഎൽഎ നിർവഹിച്ചു. നാലാം എംഎൽഎ റോജി എം. ജോൺ എംഎൽഎ നിർവഹിക്കുന്നു.

അങ്കമാലിയിൽ ഭൂമിക്കൊരു തണൽ പദ്ധതി

അങ്കമാലി വിൻസെൻഷ്യൻ സഭ മേരിമാതാ പ്രൊവിൻസിന്റെ സാമൂഹിക പ്രവർത്തന വിഭാഗമായ വിൻസെൻഷ്യൻ സർവീസ് സൊസൈറ്റി അവിഭക്തമായ 'സ്നേഹവൃക്ഷം' തണൽ പദ്ധതിയുടെ ഉദ്ഘാടനം പ്രൊവിൻഷ്യൽ സുപ്പീരിയർ ഫാ. കുര്യാക്കോസ് മുണ്ടാടൻ നിർവഹിച്ചു. കൊവിഡിനെതിരെയുള്ള പ്രതിരോധ പ്രവർത്തനങ്ങളുടെ ഭാഗമായി ദിനസേന ഭക്ഷണം കഴിക്കുന്ന ആയിരത്തോളം കുടുംബങ്ങൾക്കും അവയുടെ മാതാപിതാക്കൾക്കും ബോധവൽക്കരണ കാർട്ടൂൺ ചിത്രങ്ങൾ നൽകുന്നു.

വിശദ വിവരങ്ങൾക്ക് കോളേജ് സർവ്വീസ് സൊസൈറ്റി വർക്ക് വിഭാഗം മോഡറേറ്റർ ഫാ. ജോയ് തോട്ടക്കര, കൺവീനർ ഫാ. ജിജോ കുര്യൻ, ജോയിന്റ് കൺവീനർ ഫാ. ജിൻസ് കണ്ണമ്പുഴ എന്നിവരുമായി ബന്ധപ്പെടുക.

ഭിന്നശേഷിയുള്ളവർക്കൊപ്പം

ഭിന്നശേഷിയുള്ള കുട്ടികൾക്കും അവരുടെ മാതാപിതാക്കൾക്കും കൈത്താങ്ങാകുന്നതിനാണു വിൻസെൻഷ്യൻ സഭയിലെ മേരിമാതാ പ്രോവിൻസിന്റെ സാമൂഹ്യ പ്രവർത്തന വിഭാഗമായ വിൻസെൻഷ്യൻ സർവീസ് സൊസൈറ്റി കൂടുതൽ ശ്രദ്ധചെലുത്തുന്നതെന്ന് ഡയറക്ടർ ഫാ. വർഗീസ് പെരിഞ്ചേരി പറഞ്ഞു. അങ്കമാലി മുനിസിപ്പാലിറ്റിയിലും, കറുകുറ്റി, കടക്കരപ്പള്ളി പഞ്ചായത്തുകളിലും 120 ഓളം ഭക്ഷ്യ കിറ്റുകൾ വിതരണം ചെയ്തു. 24 ഇനം ഭക്ഷ്യവസ്തുക്കളടങ്ങിയ കിറ്റ് ഈ മേഖലകളിലെ നിർധന കുടുംബങ്ങൾക്കും വിതരണം ചെയ്തതായി സോഷ്യൽ വർക്ക് വിഭാഗം ഡയറക്ടർ ഫാ. വർഗീസ് പെരിഞ്ചേരി അറിയിച്ചു. വിവിധ സർക്കാർ ആശുപത്രികളിലേക്കു മരുന്നുകളും ചികിത്സാ ഉപകരണങ്ങളും എത്തിച്ചു നൽകിയിരുന്നു.

മാസ്ക് വിതരണം

അങ്കമാലി: വിൻസെൻഷ്യൻ സഭയുടെ സാമൂഹിക പ്രവർത്തന വിഭാഗമായ വിൻസെൻഷ്യൻ സർവീസ് സൊസൈറ്റിയുടെ നേതൃത്വത്തിൽ കോവിഡ് പ്രതിരോധത്തിന്റെ രണ്ടാംഘട്ട പ്രവർത്തനങ്ങളുടെ ഭാഗമായി 2000 മാസ്കുകൾ വിതരണം ചെയ്തു. മേരിമാതാ പ്രൊവിൻസ് സോഷ്യൽവർക്ക് കൗൺസിലർ ഫാ.ഫ്രാൻസിസ് നടുവിലേടത്ത്, മേരിമാതാ പ്രൊവിൻസ് സോഷ്യൽവർക്ക് ഡയറക്ടർ ഫാ. വർഗീസ് പെരിഞ്ചേരി എന്നിവരിൽനിന്നു പാലിശേരി പ്രാഥമിക ആരോഗ്യ കേന്ദ്രത്തിലെ മെഡിക്കൽ ഓഫീസർ ശ്രീദേവി ഏറ്റുവാങ്ങി. ജിബി, മിനി തോമസ്, എ.ജെ. ലിബിൻ എന്നിവർ പങ്കെടുത്തു.



വിൻസെൻഷ്യൻ മേരിമാതാ പ്രോവിൻസ് സോഷ്യൽ വർക്ക് കൗൺസിൽ ഫാ. ഫ്രാൻസിസ് നടുവിലേടത്ത്, സോഷ്യൽ വർക്ക് ഡയറക്ടർ ഫാ. വർഗീസ് പെരിഞ്ചേരി എന്നിവർ ചേർന്ന് വയോജനങ്ങൾക്കുള്ള മരുന്നുകൾ കൈമാറുന്നു.

വയോജനങ്ങൾക്കു മരുന്നുകൾ നൽകി

അങ്കമാലി: കോവിഡ് 19 പ്രതിരോധത്തിന്റെ രണ്ടാംഘട്ട പ്രവർത്തനങ്ങളുടെ ഭാഗമായി വിൻസെൻഷ്യൻ മേരിമാതാ പ്രോവിൻസ് മേലൊറ്റൂർ ദൈവദാസൻ സെറ്റിൽമെന്റിലെ വയോജനങ്ങൾക്ക് ഒരു മാസത്തെ മരുന്നുകൾ കൈമാറി. പ്രോവിൻഷ്യൽ സോഷ്യൽ വർക്ക് കൗൺസിലർ ഫാ. ഫ്രാൻസിസ് നടുവിലേടത്ത്, സോഷ്യൽ വർക്ക് ഡയറക്ടർ ഫാ. വർഗീസ് പെരിഞ്ചേരി എന്നിവരിൽനിന്നു മരുന്നുകൾ ഡോക്ടർ ഷിജു ജോസഫ് ഏറ്റുവാങ്ങി.



വിൻസെൻഷ്യൻ സഭാംഗങ്ങളും അങ്കമാലി ഫൊറോനാ പള്ളിയിലെ വിശ്വാസികളും ചേർന്നു സമാഹരിച്ച ഭക്ഷ്യ-പലവ്യഞ്ജന കിറ്റുകൾ ഫാ.ഫ്രാൻസിസ് നടുവിലേടത്ത്, ഡയറക്ടർ ഫാ. വർഗീസ് പെരിഞ്ചേരി എന്നിവർ ചേർന്ന് അങ്കമാലി താലൂക്ക് ആശുപത്രി സൂപ്രണ്ട് ഡോ. ടി സ്മിക്കിനു കൈമാറുന്നു. ചിത്രത്തിൽ പങ്കെടുത്തവരിൽ നാലാമത്തെയാൾ എസ്ഡിഎച്ച് ഫാ. ജോസഫ് കുന്നേൽ.

കൈത്താങ്ങായി വിൻസെൻഷ്യൻ വൈദികർ

അങ്കമാലി: മേലൊറ്റൂരിന്റെ പുത്തൻതലമുറ വിൻസെൻഷ്യൻ സന്യാസസഭയുടെ അങ്കമാലി ഡയറക്ടർ കർമ്മലഗാംഭീര്യമുള്ള ഇടവകപള്ളിയിലെ വിശ്വാസികൾക്കായി ഇടവകയിലെ ലൂർദുമാതാ ഗ്രോട്ടോയിലുള്ള ത്രിദിന കൊന്തനമസ്കാരത്തിന്റെ സമാപനത്തോടെ ഇടവകയിലെ ലൂർദുമാതാവിനുള്ള കുടുംബത്തിന്റെ കാഴ്ചസമർപ്പണവും നടത്തി. കോവിഡ് പശ്ചാത്തലത്തിൽ ഇടവകയിലെ ലൂർദുമാതാവിനുള്ള കുടുംബത്തിന്റെ കാഴ്ചസമർപ്പണം ഇടവകയിലെ ഓരോ കുടുംബത്തിനും വേണ്ടിയുള്ള പ്രാർത്ഥനയായി മാറുകയായിരുന്നു. ഇടവകയിലെ ഓരോ കുടുംബത്തിനും വേണ്ടിയുള്ള പ്രാർത്ഥനയുടെ ഭാഗമായി ദിനസേന ഭക്ഷണം കഴിക്കുന്ന ആയിരത്തോളം കുടുംബങ്ങൾക്കും അവയുടെ മാതാപിതാക്കൾക്കും ബോധവൽക്കരണ കാർട്ടൂൺ ചിത്രങ്ങൾ നൽകുന്നു. വിശദ വിവരങ്ങൾക്ക് കോളേജ് സർവ്വീസ് സൊസൈറ്റി വർക്ക് വിഭാഗം മോഡറേറ്റർ ഫാ. ജോയ് തോട്ടക്കര, കൺവീനർ ഫാ. ജിജോ കുര്യൻ, ജോയിന്റ് കൺവീനർ ഫാ. ജിൻസ് കണ്ണമ്പുഴ എന്നിവരുമായി ബന്ധപ്പെടുക.

വിൻസെൻഷ്യൻ സന്യാസസഭയുടെ അങ്കമാലി ഡയറക്ടറി കർമ്മലഗാംഭീര്യമുള്ള ഇടവകപള്ളിയിലെ വിശ്വാസികൾക്കായി ഇടവകയിലെ ലൂർദുമാതാ ഗ്രോട്ടോയിലുള്ള ത്രിദിന കൊന്തനമസ്കാരത്തിന്റെ സമാപനത്തോടെ ഇടവകയിലെ ലൂർദുമാതാവിനുള്ള കുടുംബത്തിന്റെ കാഴ്ചസമർപ്പണം നടത്തുന്നു. ചിത്രത്തിൽ പങ്കെടുത്തവരിൽ നാലാമത്തെയാൾ എസ്ഡിഎച്ച് ഫാ. ജോസഫ് കുന്നേൽ.

ഭിന്നശേഷിക്കാർ ഇനി മുഖാവരണമൊരുക്കും

കൊച്ചി: ഭിന്നശേഷിയുള്ള കുട്ടികൾ ഇനി മറ്റുള്ളവർക്കായി മുഖാവരണങ്ങൾ തയാറാക്കും. വിൻസെൻഷ്യൻ സന്യാസസമൂഹത്തിനു കീഴിലുള്ള കൊച്ചി മേരിമാതാ പ്രൊവിൻസിന്റെ സാമൂഹിക പ്രവർത്തന വിഭാഗമായ വിൻസെൻഷ്യൻ സർവീസ് സൊസൈറ്റിയാണു (വിഎസ്എസ്) ഭിന്നശേഷിയുള്ള കുട്ടികൾക്കും മാതാപിതാക്കൾക്കുമായി മാസ്കുകൾ നിർമിക്കുന്നതിനു പദ്ധതി ആരംഭിച്ചത്. ഫാ. ജോയിസ് ചെറിയത്തയ്യിൽ ഉദ്ഘാടനം ചെയ്തു.

സോഷ്യൽവർക്ക് ഡയറക്ടർ ഫാ. വർഗീസ് പെരിഞ്ചേരി അനുഗ്രഹപ്രഭാഷണം നടത്തി. വിഎസ്എസ് പ്രോഗ്രാം കോഓർഡിനേറ്റർ ജിബിൻ, സി.ബി. ആർ ആനിമേറ്റർ ജെസി ജെയിംസ്, സ്പെഷ്യൽ എജ്യുക്കേറ്റർ ലിജി ജോയി, ഫാ. ജോസഫ് കുന്നേൽ എന്നിവർ നേതൃത്വം നൽകി.

മുഖാവരണ നിർമാണരീതി ഒക്കുറ്റിച്ചുള്ള പരിശീലനവും കോവിഡ് പ്രതിരോധ കിറ്റുകളുടെ വിതരണവും ഇന്നുമൊടുപ്പം നടന്നു.



ദുരിതബാധിതർക്ക് വിവിധ കോണുകളിൽനിന്നും സഹായപ്രവാഹം

അങ്കമാലി: സഹനദേഹിൽ ആരംഭിച്ചിട്ടുള്ള സഭയും സമൂഹങ്ങളും നടത്തിവരുന്നവരാണ് 30,000 രൂപയുടെ പലവ്യഞ്ജന കിറ്റുകൾ ഫാ. ഫ്രാൻസിസ് നടുവിലേടത്ത്, ഡയറക്ടർ ഫാ. വർഗീസ് പെരിഞ്ചേരി എന്നിവർ ചേർന്ന് അങ്കമാലി താലൂക്ക് ആശുപത്രി സൂപ്രണ്ട് ഡോ. ടി സ്മിക്കിനു കൈമാറുന്നു. ചിത്രത്തിൽ പങ്കെടുത്തവരിൽ നാലാമത്തെയാൾ എസ്ഡിഎച്ച് ഫാ. ജോസഫ് കുന്നേൽ.

പത്ര ഏജന്റുമാർക്ക് കൈത്താങ്ങായി വിൻസൻഷ്യൻ സഭ

അങ്കമാലി: ലോക്ക് ഡൗൺ പശ്ചാത്തലത്തിൽ ഏറെ പ്രതിസന്ധിയിലും അവശ്യ സേവനം നടത്തുന്ന പത്ര ഏജന്റുമാർക്ക് സഹായ ഹസ്തവുമായി വിൻസന്റ്ഷ്യൻ സർവീസ് സൊസൈറ്റിയും അങ്കമാലി നഗരസഭ കൗൺസിലർ സജി വർഗീസും രംഗത്ത്. 25 ഓളം പത്ര ഏജന്റുമാർക്ക് പലവ്യഞ്ജന കിറ്റുകൾ നൽകി. സൊസൈറ്റിയുടെ സോഷ്യൽവർക്ക് കൗൺസിലർ ഫാ. ഫ്രാൻസിസ് നടുവിലേടത്ത്, ഡയറക്ടർ ഫാ. വർഗീസ് പെരിഞ്ചേരി, നഗരസഭ കൗൺസിലർ സജി വർഗീസ് എന്നിവർ കിറ്റ് വിതരണം നിർവഹിച്ചു. ന്യൂസ് പേപ്പർ ഏജന്റ്സ് അസോസിയേഷൻ മേഖലാ ഭാരവാഹികളായ എം.ഡി. മാർട്ടിൻ, കെ.പി. കുര്യാച്ചൻ, സാജു ഏന്തായി എന്നിവർ കിറ്റുകൾ ഏറ്റുവാങ്ങി.



വിൻസെൻഷ്യൻ സർവീസ് സൊസൈറ്റിയുടെ (വിഎസ്എസ്) നേതൃത്വത്തിലുള്ള മുന്നാം ഘട്ട കോവിഡ് പ്രതിരോധ പ്രവർത്തനങ്ങളുടെ ഭാഗമായി വിതരണം ചെയ്യുന്ന പിപിഇ കിറ്റുകൾ അങ്കമാലി അതിരൂപത വികാരി ജനറൽ മോൺ. ജോസഫ് നാലാങ്കൽ ഫാ. ഫ്രാൻസിസ് നടുവിലേടത്തും സോഷ്യൽ വർക്ക് ഡയറക്ടർ ഫാ. വർഗീസ് പെരിഞ്ചേരിയും ചേർന്നു കൈമാറുന്നു.

വിൻസെൻഷ്യൻ സർവീസ് സൊസൈറ്റി പിപിഇ കിറ്റുകൾ നൽകി

കൊച്ചി: വിൻസെൻഷ്യൻ സർവീസ് സൊസൈറ്റിയുടെ (വിഎസ്എസ്) നേതൃത്വത്തിലുള്ള മൂന്നാം ഘട്ട കോവിഡ് പ്രതിരോധ പ്രവർത്തനങ്ങളുടെ ഭാഗമായി വ്യക്തിഗത ചിലവിനെ സാമൂഹിക പ്രവർത്തകർക്കായി പിപിഇ കിറ്റുകൾ (പിപിഇ കിറ്റുകൾ) വിതരണം ചെയ്തു. അങ്കമാലിയിലെയും പാലാരിവട്ടത്തിലെയും താലൂക്ക് ആശുപത്രികൾ, പാലാ സെന്റ് ജോൺ എന്നിവിടങ്ങളിലായി 250 പിപിഇ കിറ്റുകളാണു വിതരണം ചെയ്തത്.

അങ്കമാലി താലൂക്ക് ആശുപത്രിയിൽ നടന്ന ചടങ്ങിൽ വിൻസെൻഷ്യൻ മേരിമാതാ പ്രോവിൻസ് സോഷ്യൽ വർക്ക് കൗൺസിലർ ഫാ. ഫ്രാൻസിസ് നടുവിലേടത്ത്, സോഷ്യൽ വർക്ക് ഡയറക്ടർ ഫാ. വർഗീസ് പെരിഞ്ചേരി എന്നിവർ ചേർന്ന് ആശുപത്രി സൂപ്രണ്ട് ഡോ. നസീമ വഹീദ് കിറ്റുകൾ കൈമാറി. പി.ഇ. ഹാരിസ് മെസ്സിറ്റ് എം.കെ. മോനാട്ട്, ഫാദർ ജോസ് കെ.കെ. സജി എന്നിവർ പങ്കെടുത്തു.



വിൻസെൻഷ്യൻ സർവീസ് സൊസൈറ്റിയുടെ കോവിഡ് പ്രതിരോധ പ്രവർത്തനങ്ങളുടെ മൂന്നാം ഘട്ടത്തോടനുബന്ധിച്ചു പിപിഇ കിറ്റുകൾ നൽകുന്നതിന്റെ ഉദ്ഘാടനം. മേരിമാതാ പ്രോവിൻസ് സോഷ്യൽ വർക്ക് കൗൺസിലർ ഫാ.ഫ്രാൻസിസ് നടുവിലേടത്ത്, സോഷ്യൽ വർക്ക് ഡയറക്ടർ ഫാ.വർഗീസ് പെരിഞ്ചേരി എന്നിവർ ചേർന്നു നിർവഹിക്കുന്നു. ഡോ.നസീമ വഹീദ്,പി.ഇ.ഹ, എ.കെ. മോനാട്, കെ.കെ.സജി എന്നിവർ സമീപം.

പിപിഇ കിറ്റുകൾ നൽകി

അങ്കമാലി • വിൻസെൻഷ്യൻ സഭ മേരിമാതാ പ്രൊവിൻസിന്റെ സാമൂഹിക പ്രവർത്തന വിഭാഗമായ വിൻസെൻഷ്യൻ സർവീസ് സൊസൈറ്റിയുടെ (വിഎസ്എസ്) കോവിഡ് പ്രതിരോധ പ്രവർത്തനങ്ങളുടെ മൂന്നാം ഘട്ടത്തോടനുബന്ധിച്ചു അങ്കമാലി, ചാലക്കുടി താലൂക്ക് ആശുപത്രികൾക്കു 100 പിപിഇ കിറ്റുകൾ വീതവും അഡ്രിഷോ സെന്ററിന് 50 പിപിഇ കിറ്റുകളും നൽകി. മേരിമാതാ പ്രോവിൻസ് സോഷ്യൽ വർക്ക് കൗൺസിലർ ഫാ.ഫ്രാൻസിസ് നടുവിലേടത്ത്, സോഷ്യൽ വർക്ക് ഡയറക്ടർ ഫാ.വർഗീസ് പെരിഞ്ചേരി എന്നിവർ ചേർന്ന് ആശുപത്രി സൂപ്രണ്ട് ഡോ.നസീമ വഹീദ്, പി.ഇ.ഹാരിസ് മെസ്സിറ്റ് എം.കെ. മോനാട്ട്, ഫാദർ ജോസ് കെ.കെ. സജി എന്നിവർ പങ്കെടുത്തു.

കിറ്റ് വിതരണം ചെയ്തു



ഭൂമിക്കൊരു തണൽ പദ്ധതി തുടങ്ങി

അങ്കമാലി • വിൻസെൻഷ്യൻ സഭ മേരി മാതാ പ്രോവിൻസ് സാമൂഹിക പ്രവർത്തന വിഭാഗമായ വിൻസെൻഷ്യൻ സർവീസ് സൊസൈറ്റി പരിസ്ഥിതി ദിനാചരണത്തോടനുബന്ധിച്ചു ഭൂമിക്കൊരു തണൽ പദ്ധതി തുടങ്ങി. മേരി മാതാ പ്രോവിൻസ് സോഷ്യൽ വർക്ക് കൗൺസിലർ ഫാ. ഫ്രാൻസിസ് നടുവിലേടത്ത് ഉദ്ഘാടനം ചെയ്തു.കൊവിഡ് നെതിരെയുള്ള പ്രതിരോധ പ്രവർത്തനങ്ങളുടെ ഭാഗമായി കാർട്ടൂണിലൂടെ ബോധവൽക്കരണം നൽകാനായി പുറത്തിറക്കിയ കാർട്ടൂൺ ചിത്രങ്ങൾ നോട്ടീസ് പ്രകാശനവും അദ്ദേഹം നിർവഹിച്ചു. വിഎസ്എസ് പ്രോഗ്രാം കോഓർഡിനേറ്റർ ജിബിൻ കാപ്പിലിപറമ്പിൽ, ഫാദർ പി പൊ ലിബിൻ കുഴുന്നിട്ടി ഹോബിലിറ്റേഷൻ സെന്റർ ഫോർ സ്പെഷ്യൽ നീഡ്സ് ചാപ്പലിലെ ഫാദർ സ്റ്റാഫ് എന്നിവർ പങ്കെടുത്തു.



പള്ളി തുറക്കില്ല



BHIMADOLE DEVELOPMENT SOCIETY
Reg. No.512/88

Caritas INDIA
The Joy of Service...

CHAI+
Catholic Health Association of India

Liliane Fonds
40 years
open the world for a child with a disability

LINC
The inclusion network

miva

VINCENTIAN SERVICE SOCIETY | Centre for Rural Development
De Paul Nagar, Angamaly South, Ernakulam, Kerala India-683573 | Phone: +910484-2962527, Mobile: +919656910211
Email: vinsocialwork@gmail.com, vinsocialwork@vincentians.in | www.vsscrd.org, www.vinsaonline.org

Design & Print @ Don Bosco IGACT, EKM. Ph : 0484-2806411